

WEITERE INFORMATIONEN

so erreichen Sie uns...

ABTEILUNG FÜR NEUROLOGIE DER UNIVERSITÄTSKLINIK ULM UND NEUROZENTRUM DER UNIVERSITÄT ULM



Die Veranstaltungen finden **montags, 18.00 Uhr** im **Gemeinschaftsraum** im RKU, Oberer Eselsberg 45, 89081 Ulm statt.

ADRESSE

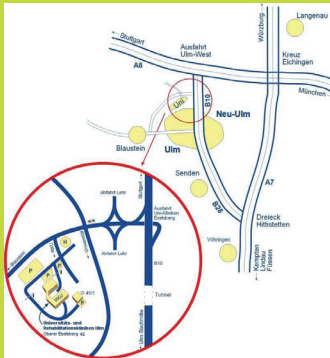

Universitäts- und
Rehabilitationskliniken
Ulm (RKU)

Oberer Eselsberg 45
89081 Ulm

WWW.RKU.DE
WWW.UNIKLINIK-ULM.DE

TEL 0731 / 500 - 63003
FAX 0731 / 500 - 63002

VERANSTALTUNGEN WINTERSEMESTER 2011/2012

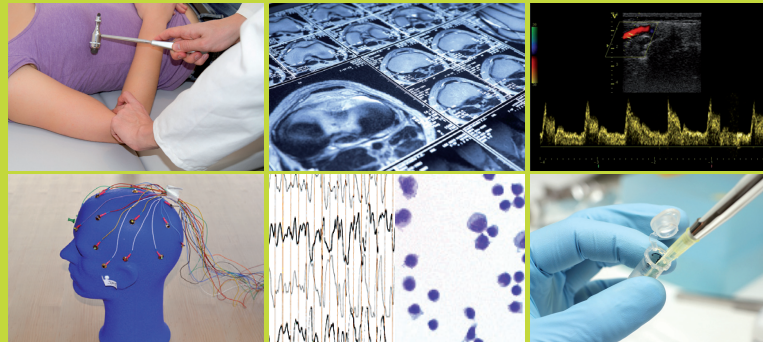

Universitätsklinikum Ulm

UNIVERSITÄTS- UND
REHABILITATIONSKLINIKEN ULM

RKU

VERANSTALTUNGEN WINTERSEMESTER 2011/2012

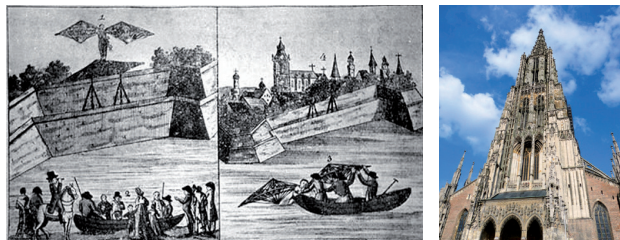

Oktober

- 17.10.2011** Prof. Dr. D. Thal, Ulm
Neuropathologie-Konferenz
- 24.10.2011** PD Dr. H.H. Klünemann, Regensburg
Blickdiagnose bei M. Niemann-Pick C
- 27.10.2011** Jahressymposium Neurozentrum Ulm
Villa Eberhardt
Do. ab 16.00 Uhr
89075 Ulm, Heidenheimerstraße 80

November

- 03.11.2011** 5. Ulmer Tag der älteren Menschen
Herausforderung Demenz
Do. 9.30 bis 17.00 Uhr
Haus der Begegnung
89073 Ulm, Grüner Hof 7
- 21.11.2011** Prof. Dr. U. Schiefer, Tübingen
Topodiagnostik von Sehbahnenläsionen und Fahr-
tauglichkeit aus (neuro-)ophthalmologischer Sicht
- 26.11.2011** 15. Ulmer Neurologie Symposium
Sa. 9.00 bis 13.00 Uhr
Neues zu Diagnostik und Therapie
neurologischer Erkrankungen
- 28.11.2011** Dr. A. Rosenbohm, PD Dr. K. Jurkat-Rott, Ulm
Muskelkolloquium

Die Veranstaltungen finden **montags, 18.00 Uhr** im **Gemeinschaftsraum** im RKU Ulm statt, falls keine anderen Termine genannt worden sind

Dezember

- 05.12.2011** Prof. Dr. J. Volkmann, Würzburg
Was hat uns die Tiefe Hirnstimulation über die
Funktion der Basalganglien gelehrt?
- 19.12.2011** Dr. P. Reilich, München
Muskel-MRT in der Differentialdiagnostik von
Myopathien?

Januar

- 09.01.2012** Prof. Dr. G. Kempermann, Dresden
Adulte Neurogenese: Wozu sind neue Nervenzellen
im Hippokampus gut?
- 16.01.2012** Prof Dr. G. J. Jungehülsing, Berlin
Neue Wege in der Schlaganfallbehandlung
- 23.01.2012** Prof. Dr. L. Forsgen, Umea
Clinical and laboratory characteristics of a
population-based cohort with idiopathic
parkinsonism
- 30.01.2012** PD Dr. C. Bien, Bielefeld
Immun-medierte Epilepsien: Pathogenese,
Diagnostik und Therapie

Februar

- 06.02.2012** Prof. Dr. C. E. Elger, Bonn
Tiefe Hirnstimulation in der Epilepsie:
Neue Chance oder Hype?
- 27.02.2012** Prof. Dr. D. Thal, Ulm
Neuropathologie-Konferenz