

W E G W E I S E R

W E I S E R



S E L B S T H I L F E G R U P P E N

Selbsthilfegruppen für Krebspatienten
und deren Angehörige

Integratives Tumorzentrum des Universitätsklinikums
und der Medizinischen Fakultät

Comprehensive Cancer Center



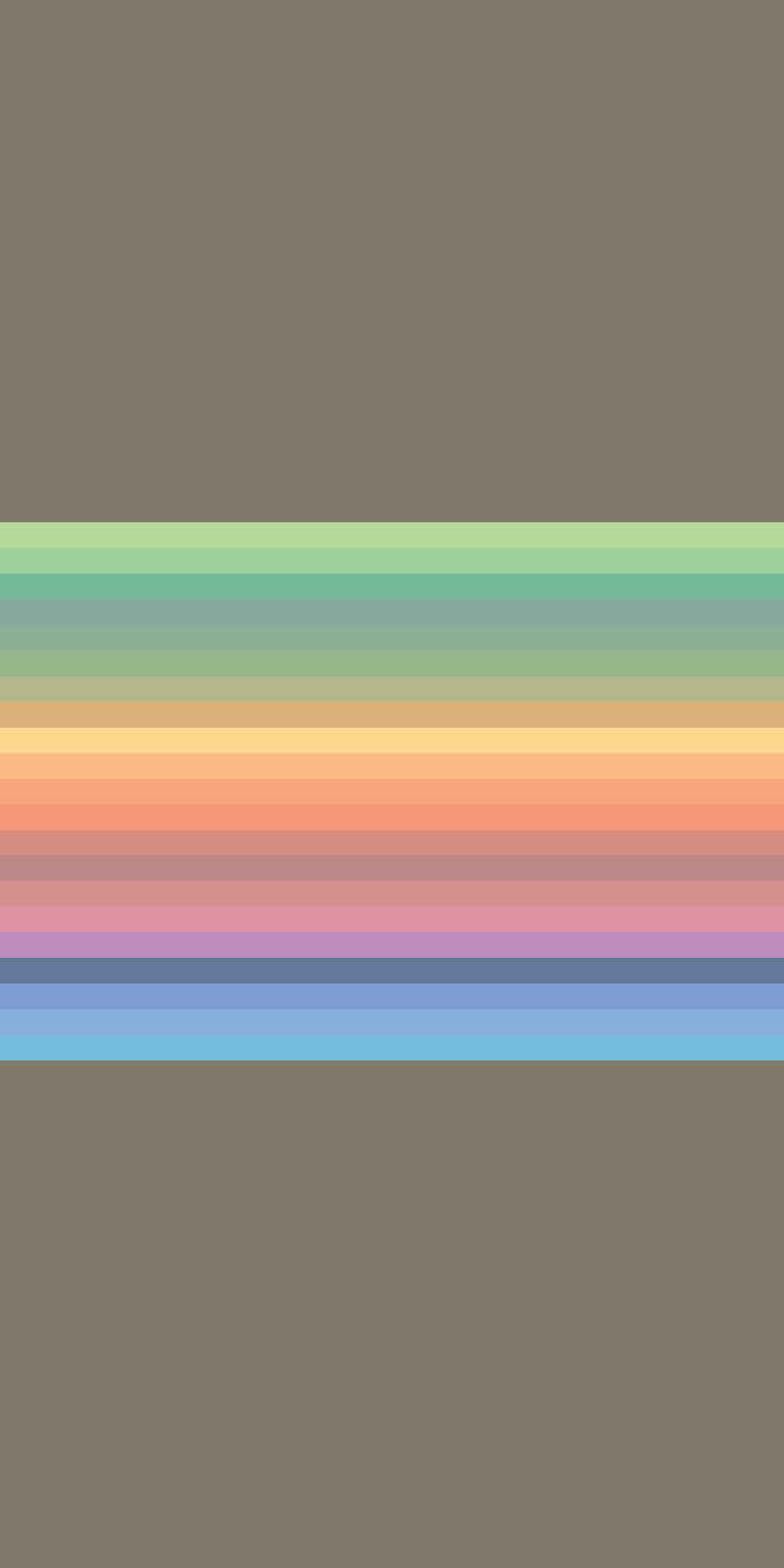



Selbsthilfegruppen für Krebspatienten und deren Angehörige

Die Diagnose „Krebs“ verändert unmittelbar das eigene Leben und das der Angehörigen. Betroffene Menschen fühlen sich ohnmächtig und hilflos, denn die Erkrankung wird als ein tiefer Einschnitt in alle Bereiche des Lebens empfunden, der Angst und Unsicherheit hervorruft.

Die Fülle von medizinischen und sozialrechtlichen Informationen macht es Betroffenen und Angehörigen manchmal schwer, sich in unserem komplexen Versorgungssystem zurechtzufinden.

Sie sind mit Ihrer Krankheit nicht allein. Neben dem betreuenden Arzt können Selbsthilfegruppen Betroffene auf der Suche nach ihrem ganz persönlichen Weg im Umgang mit der Krankheit unterstützen. Die Begleitung durch die Gruppe hilft Erkrankten und ihren Angehörigen, ihr Leben wieder aktiv in die Hand zu nehmen und nicht in Passivität zu verfallen. Die Selbsthilfe versucht in allen Stadien einer Erkrankung für die Betroffenen da zu sein und hilft, die Fragen im Zusammenhang mit einer Krebserkrankung zu klären.

Telefonische Gesprächsangebote, gemeinsame Arzt- oder Klinikbesuche, Fachvorträge und vor allem Treffen mit anderen Betroffenen tragen dazu bei, die Erkrankung besser zu bewältigen und im Alltag zusätzliche Unterstützung zu erfahren.

Das CCCU pflegt einen regelmäßigen Austausch mit Selbsthilfegruppen im Rahmen des „Arbeitskreises Selbsthilfegruppen“. Daraus ist die Idee entstanden, einen Wegweiser für die regionalen und überregionalen Selbsthilfegruppen herauszugeben. Das CCCU will damit die Arbeit der Selbsthilfegruppen stärken und bekannter machen.

Unsere Broschüre kann Ihnen Orientierung geben, die für Sie passende Gruppe zu finden. Telefonisch oder per E-Mail können Sie unverbindlich und unbürokratisch Kontakt zu den Ansprechpartnern aufnehmen.

Noch ein Hinweis: Mit den Seiten „Wussten Sie schon ...“ möchten wir Sie auf interessante Themen rund um das Universitätsklinikum Ulm und die Universität Ulm aufmerksam machen.

Wir wünschen Ihnen viel Kraft, Mut und gute Wegbegleitung.



Prof. Dr. H. Döhner
Sprecher des Comprehensive
Cancer Center Ulm



Prof. Dr. P. Möller
Stv. Sprecher des Comprehensive
Cancer Center Ulm



PD Dr. G. von Wichert
Sekretär des Comprehensive
Cancer Center Ulm

Selbsthilfegruppen überregional und regional

alphabetisch sortiert nach Krebsarten	Seite
B ■ Bauchspeicheldrüse	8
■ Blase	10
D ■ Darm	12
G ■ Gehirn	16
H ■ Haut	18
K ■ Kehlkopf	20
L ■ Leukämie/Lymphome	22
■ Lunge	24
M ■ Magen	26
N ■ Neuroendokrine Tumoren	28
■ Niere	30
P ■ Prostata	32
S ■ Sarkome/GIST (Gastrointestinale Stromatumoren)	34

Gruppen für alle Krebserkrankungen	Seite
■ Bayerische Krebsgesellschaft e.V.	36
■ Frauenselbsthilfe nach Krebs e.V.	40
■ Kinder	42
■ Selbsthilfebüro KORN e.V.	44
■ Adressen	46
■ Wir über uns	48
■ Fachambulanzen	54
■ Internet-Patienten-Portal	60



Bauchspeicheldrüse

Selbsthilfegruppe zur Unterstützung von Menschen mit Erkrankungen der Bauchspeicheldrüse.

Arbeitskreis der Pankreatektomierten e.V. (AdP)

Thomas-Mann-Str. 40

53111 Bonn

Tel: 0228 / 33 889 - 251 oder 252

Fax: 0228 / 33 889 - 253

E-Mail: bgs@adp-bonn.de

www.adp-bonn.de

TEB e.V. Selbsthilfegruppe Baden-Württemberg

Ruhrstr. 10/1

71636 Ludwigsburg

Tel: 07141 / 95 63 63 6

Fax: 07141 / 95 63 63 7

E-Mail: geschaeftsstelle@teb-selbsthilfegruppe.de

www.teb-selbsthilfegruppe.de



Notiz



Blase

Selbsthilfeorganisation für Menschen mit Blasenkrebs.

Selbsthilfe-Bund Blasenkrebs e.V.

Siepmanns Hof 9

45479 Mülheim an der Ruhr

Tel: 0208 / 62 19 60 41

Fax: 0322 / 22 47 95 47

E-Mail: schroeder@selbsthilfe-bund-blasenkrebs.de

www.selbsthilfe-bund-blasenkrebs.de

www.forum-blasenkrebs.net

Gruppe Allgäu

Margot Sammet

Tel: 08370 / 92 26 20

E-Mail: Margot_lothar_sammet@web.de

Wussten Sie schon ...



Medizinisch Onkologische Tagesklinik

Seit Dezember 2004 gibt es am Universitätsklinikum Ulm die Medizinisch Onkologische Tagesklinik (MOT) unter organisatorischer Leitung der Klinik für Innere Medizin III. Es stehen 15 Behandlungsliegen, 12 Therapiesessel und 2 Betten zur tagesklinischen Betreuung zur Verfügung.

Individuelle ärztliche Betreuung und aktuelle Laborergebnisse garantieren größtmögliche Sicherheit für den Patienten. Spezialisiertes Pflegepersonal umsorgt und überwacht die Patienten. Jederzeit verfügbar sind sämtliche diagnostische Methoden des Universitätsklinikums. Die Möglichkeit einer modernen interdisziplinären Tumorthherapie ist durch die enge Zusammenarbeit mit allen universitären Kliniken gewährleistet.

Durchschnittlich werden pro Tag 50 Patienten mit ambulanten Chemotherapien, Antikörpertherapien, anderen Immuntherapien sowie zielgerichteten Therapien und supportiven Medikamenten versorgt.

Das Pflegeteam organisiert regelmäßig im Rahmen eines „Patientenaktionstages“ Informations- und Schulungsveranstaltungen zu Themen wie gesunde Ernährung, Kosmetik und Sport bei Krebserkrankungen.

M

R

A

D



Darm

Selbsthilfvereinigung für Menschen mit Darmkrebs u. Menschen mit einem Stoma (künstl. Darmausgang nach Darmkrebs, Morbus Crohn, Colitis ulcerosa, Polyposa, oder künstlicher Harnableitung, z.B. nach Blasenkrebs).

Deutsche ILCO e.V.

Thomas-Mann-Str. 40

53111 Bonn

Tel: 0228 / 33 88 94 50

Fax: 0228 / 33 88 94 75

E-Mail: info@ilco.de

www.ilco.de

Regionalkontaktstelle:

Gerhard Winkler

Härtsfeldstr. 61

73432 Aalen-Waldhausen

Tel: 07367 / 92 02 47

E-Mail: info@ilco-ostalb-uml-biberach.de

www.ilco-ostalb-uml-biberach.de



Gruppe Aalen/Schwäbisch Gmünd

Gerhard Winkler

Tel: 07367 / 92 02 47

E-Mail: winkler@ilco-ostalb-ulm-biberach.de

Gruppe Biberach

Birgit Schmidt-Speth

Tel: 07351 / 24 26 4

E-Mail: schmidt-speth@ilco-ostalb-ulm-biberach.de

Reinhold Schaub

Tel: 07351 / 57 57 56

Gruppe Heidenheim

Georg Erb

Tel: 07323 / 52 11

E-Mail: erb@ilco-ostalb-ulm-biberach.de

Gruppe Illertal/Vöhringen

Monika Czernin

Tel: 07307 / 32 94 9

E-Mail: czernin@ilco-ostalb-ulm-biberach.de

Kurt Eckert

Tel: 07309 / 57 50

M

R

A

D



Gruppe Ulm

Walter Ammann

Tel: 07345 / 73 21

E-Mail: ammann@ilco-ostalb-ulm-biberach.de

Elsbeth Bühler

Tel: 07345 / 36 03

Gruppe Wört

Manfred Koch

Tel: 07962 / 25 39

E-Mail: koch@ilco-ostalb-ulm-biberach.de



Notiz



Gehirn

Bundesweite Selbsthilfevereinigung für Patienten mit Hirntumor und Hirnmetastasen. Der Verein hat einen eigenen Informationsdienst, ein Sorgentelefon und verfügt über ein Patientennetzwerk.

Deutsche Hirntumorhilfe e. V.

Karl-Heine-Str. 27

04229 Leipzig

Tel: 0341 / 59 09 396

Fax: 0341 / 59 09 397

E-Mail: info@hirntumorhilfe.de

www.hirntumorhilfe.de

Wussten Sie schon ...



Wissenschaftszentrum Schloss Reisenburg

Am 6. März 1966 erwarb das Internationale Institut für wissenschaftliche Zusammenarbeit e.V. unter Leitung von Prof. Dr. Heilmeyer, dem Gründungsrektor der Universität Ulm, Schloss Reisenburg mit dem Ziel eine Wissenschaftsklausur aufzubauen. Diese existiert seit 1997 als eine unselbständige Stiftung im Körperschaftsvermögen der Universität Ulm. Das Ziel der Stiftung ist die wissenschaftliche Zusammenarbeit auf regionaler, nationaler und internationaler Ebene zu fördern sowie die Zusammenarbeit universitärer und außeruniversitärer Einrichtungen. Der Wissenstransfer in Aus- und Weiterbildung sowie der Dialog zwischen Wissenschaft, Wirtschaft, Politik und Verwaltung ist ein weiterer Schwerpunkt der Arbeit der Stiftung.

Das Wissenschaftszentrum Schloss Reisenburg liegt abgeschieden auf einer idyllischen Anhöhe über der Donau bei Günzburg. Schloss Reisenburg kann auf 4.000 Jahre Siedlungsgeschichte zurückblicken. Seine heutige bauliche Gestalt erhielt das Schloss im 17. Jahrhundert mit dem mächtigen Bergfried, der aus dem Mittelalter stammt.

Nach einer umfangreichen Renovierung der Reisenburg und der Angliederung von modern ausgestatteten Tagungsräumen mit Übernachtungsmöglichkeiten empfängt das Wissenschaftszentrum jährlich rund 3.000 bis 4.000 Gäste.

T

U

A

H



Haut

Bundesweite Selbsthilfevereinigung für an Hautkrebs erkrankte Menschen.

Selbsthilfe Hautkrebs

Onkologisches Patientenseminar

Ansprechpartner:

Renate Ehmke

Charité Campus Virchow

Augustenburger Platz 1

13353 Berlin

E-Mail: shg@selbsthilfe-hautkrebs.de

www.selbsthilfe-hautkrebs.de



Notiz



Kehlkopf

Selbsthilfeorganisation, die Menschen verbindet, die kehlkopflos sind oder am Rachen oder Kehlkopf operiert wurden.

Bundesverband der Kehlkopferierten e.V.

Thomas-Mann-Str. 40

53111 Bonn

Tel: 0228 / 3 38 89 - 300

Fax: 0228 / 3 38 89 - 310

E-Mail: geschaeftsstelle@kehlkopferiert-bv.de

www.kehlkopferiert-bv.de

Sektion Allgäu Bodensee Oberschwaben

Helga Hiller

Tel: 0731 / 15 91 934

Fax: 0731 / 15 91 994

E-Mail: Franz.Hiller@gmx.de

Sektion Ulm/Neu-Ulm

Helga Hiller

Tel: 0731 / 15 91 934

Fax: 0731 / 15 91 994

E-Mail: Franz.Hiller@gmx.de

Uta Möhler (Krankenschwester/Kehlkopflösenseelsorgerin)

E-Mail: suspiratio@gmx.net

Wussten Sie schon ...



Kunstpfad der Universität Ulm

Der aus einer Initiative der Ulmer Kunststiftung und der Universität Ulm entstandene Kunstpfad ist ein Highlight der Moderne in Ulm.

Auf einem schön und großzügig angelegten Rundweg sind rund 60 Kunstwerke ausgestellt. Die Universität Ulm ist weltweit die einzige Hochschule mit einer derartigen Einrichtung.

Bis 1991 konnten mit Mitteln für Kunst am Bau des Landes Baden-Württemberg und auf Initiative der Ulmer Kunststiftung „pro Arte“ Werke von teils weltweit anerkannten Künstlern (unter anderem Niki de Saint-Phalle), aber auch von jungen, begabten Talenten installiert werden.

Der Besucher erlebt im Durchschnitt alle 25 Meter seines Rundgangs eine Großplastik oder Wandgestaltung in einer von Gartenplanern reizvoll gestalteten Umgebung.



Leukämie/Lymphome

Bundesverband der Selbsthilfeorganisationen zur Unterstützung von Erwachsenen mit Leukämien u. Lymphomen.

Deutsche Leukämie- und Lymphom-Hilfe e.V. Geschäftsstelle Patientenbeistand

Thomas-Mann-Str. 40

53111 Bonn

Tel: 0228 / 33 88 92 00

Fax: 0228 / 33 88 92 22

E-Mail: info@leukaemie-hilfe.de

www.leukaemie-hilfe.de

Gruppe Langenau

John-Gerald Rieger

Schlehenstr. 8

89129 Langenau

E-Mail: kontakt@shg.mttps.de

www.shg.mttps.de

Gruppe Lindau

Maria Richter

Tel: 08382 / 26 54 3

E-Mail: mmr-li@web.de



Gruppe Ulm

Heike Hillenbrand

Tel: 07332 / 47 66

E-Mail: dlh-shg-ulm@web.de

Gruppe Wangen

Ralf Rambach

Tel: 07522 / 91 59 03

Fax: 07522 / 91 59 06

E-Mail: dlh.rambach@online.de



Lunge

Die Gruppe ist offen für alle an Lungenkrebs Erkrankte und deren Angehörige, unabhängig von der behandelnden Klinik.

Gruppe Stuttgart

Monika Voigt

Tel: 0163 / 23 37 55 9 ab 18.00 Uhr

E-Mail: stuttgart@selbsthilfe-lungenkrebs.de

www.selbsthilfe-lungenkrebs.de

Wussten Sie schon ...



Bild: KSP Engel und Zimmermann

Neubau der Chirurgie

Um die Zusammenarbeit verschiedener Fachabteilungen zu intensivieren und um Klinikumsgebäude nach modernstem Standard bieten zu können, wurde 2008 der Grundstein für den Neubau der Chirurgie des Universitätsklinikums Ulm gelegt.

Das neue Gebäude entsteht auf dem Oberen Eselsberg neben der Medizinischen Klinik. Am 28. April 2010 wurde das Richtfest gefeiert. 2012 soll der Neubau der Chirurgie fertig sein.

Mit den chirurgischen Kliniken werden auch die Anästhesiologie, die Radiologie und die Dermatologie/Allergologie auf den Oberen Eselsberg umziehen.

Für die Patientinnen und Patienten entsteht damit ein neues Behandlungszentrum der Spitzenmedizin, das in medizintechnischer und räumlicher Ausstattung modernste Ansprüche erfüllt.

Das neue Gebäude soll 235 Normalpflegebetten, 80 Intensiv- und Überwachungsbetten sowie 15 OP-Säle beherbergen.



Magen

Selbsthilfegruppe für Menschen nach ganzer oder teilweiser Magenentfernung. Die Gruppe hilft weiter bei verändertem Essverhalten, den therapiebedingten Folgeproblemen wie Appetitlosigkeit und Gewichtsverlust sowie den ernährungsbedingten Komplikationen.

Gruppe Reutlingen

Silvia Groß

Tel: 07121 / 37 19 56

E-Mail: sigr-magenlos@gmx.de

www.shg-magenkrebs.de

Gruppe Esslingen

Berthold Vossler

Tel: 07033 / 45 436

E-Mail: Berthold_Vossler@online.de



Notiz



Neuroendokrine Tumoren

Bundesweite Selbsthilfegruppe für Menschen mit der Diagnose „Neuroendokriner Tumor“, „Neuroendokrines Karzinom“, „Karzinoid“, „GEP-Net“, „MEN 1“. Die Gruppe arbeitet eng mit Ärzten und Kliniken zusammen. Es gibt umfangreiche Aktivitäten und Angebote für Patienten und Angehörige, unter anderem Ansprechpartner über Telefon und E-Mail, Regionalgruppen, Informationsveranstaltungen und die Zeitschrift GlandulaNeT.

Netzwerk Neuroendokrine Tumoren (NeT) e.V.

Katharina Mellar

Wörnitzstr. 115a

90449 Nürnberg

Tel: 0911 / 25 28 99 9

E-Mail: netzwerk@glandula-net-online.de

www.glandula-net-online.de



Notiz

E

R

E

I

N



Niere

Der Verein arbeitet professionell mit medizinischen Fachkräften, der forschenden Pharmaindustrie und anderen Organisationen, auch international, zusammen.

Das Lebenshaus e.V. – Bereich Nierenkrebs

Dr. Marion Beier

Usa-Str. 1

61231 Bad Nauheim

Tel: 0700 / 58 85 07 00

E-Mail: beier@lebenshauspost.org

www.daslebenshaus.org

Wussten Sie schon ...



Geschichte des Universitätsklinikums Ulm

Das Universitätsklinikum Ulm wurde 1982 gegründet und ist seitdem Zentrum für eine Krankenversorgung auf höchstem medizinischem Niveau und wichtiger Bestandteil der Wissenschaftsstadt Ulm. Der Übernahmevertrag wurde noch auf der Schreibmaschine getippt, zwei rote Siegel prangen darauf. Der „Vertrag zur Übernahme der städtischen Krankenanstalten Ulm durch das Land Baden-Württemberg“ markiert die Geburtsstunde des Universitätsklinikums Ulm. Es ist das jüngste der Universitätskliniken in Baden-Württemberg. Im Jahr 2007 feierte das Klinikum seinen 25. Geburtstag.

Heute ist das Klinikum von der medizinischen und der wissenschaftlichen Landkarte der Region und des Landes nicht mehr wegzudenken. Es bietet jährlich rund 43.000 Patienten vor allem aus Baden-Württemberg und Bayern eine stationäre Krankenversorgung auf höchstem Niveau. Hinzu kommen rund 270.000 Behandlungsfälle pro Quartal in den Ambulanzen.



Prostata

Selbstvereinigung für an Prostatakrebs erkrankte Männer.
Dem Bundesverband gehören mittlerweile über 200 Selbsthilfegruppen an.

Bundesverband Prostatakrebs Selbsthilfe e.V.

Geschäftsstelle

Alte Str. 4

30989 Gehrden

Tel: 05108 / 92 66 46

Fax: 05108 / 92 66 47

www.prostatakrebs-bps.de

Gruppe Augsburg

Joachim Schütt

Tel: 0821 / 48 98 06

E-Mail: shg.prostatakrebs.augsburg@arcor.de

Gruppe Ulm

Werner Diesch

Tel: 07393 / 91 33 3

E-Mail: shgpca-ulm@gmx.de

www.selbsthilfegruppe-ulm.de



Raum Allgäu

Dr. Hans-Martin Stolz
Tel: 07562 / 98 17 51

Raum Ehingen

Peter Ostendorp
Tel: 07391 / 69 38

Raum Günzburg

Dr. Peter Siegel
Tel: 07345 / 23 92 24

Raum Munderkingen - Sigmaringen

Werner Diesch
Tel: 07393 / 91 33 3

Raum Ostalb

Heinz Heiske
Tel: 07322 / 34 45





Sarkome/ GIST (Gastrointestinale Stromatumoren)

Der Verein arbeitet professionell mit medizinischen Fachkräften, der forschenden Pharmaindustrie und anderen Organisationen, auch international, zusammen.

Das Lebenshaus e.V. – Bereich Sarkome/GIST

Markus Wartenberg

Usa-Str. 1

61231 Bad Nauheim

Tel: 0700 / 48 84 07 00

E-Mail: wartenberg@lebenshauspost.org

www.daslebenshaus.org

Wussten Sie schon ...



Tumorkonferenzen und telefonische Beratung am CCCU

Bei der ersten Diagnose einer Krebserkrankung aber auch bei Änderungen des Therapiekonzeptes im Krankheitsverlauf werden alle Patienten des Universitätsklinikums Ulm in Tumorkonferenzen (Tumorboards) besprochen.

Die Ärztlichen Referenten des CCCU koordinieren wöchentlich zwölf auf die verschiedenen Krebsarten spezialisierte Konferenzen. Hier diskutieren Ärzte aller Fachrichtungen die aktuelle Situation des Patienten und legen gemeinsam eine Strategie für die optimale Therapie fest. Diese Therapieempfehlung richtet sich nach den neuesten Erkenntnissen und Leitlinien. Auch Fallbesprechungen externer Patienten können im Tumorboard stattfinden. Dieser Service wird insbesondere von den externen Kooperationspartnern (niedergelassene Ärzte und Klinikärzte) gerne genutzt.

Die kostenlose telefonische Beratung des CCCU ist ein Service für externe Ärzte aber auch für Patienten und deren Angehörige. Für die Beurteilung der Krankheitssituation sind detaillierte Patientenunterlagen wie Befunde und Arztbriefe erforderlich. Nachdem der onkologische Experte des CCCU die Unterlagen gesichtet hat, ruft er innerhalb von ein bis zwei Tagen zurück und übermittelt seine Empfehlungen für das weitere Vorgehen.



Bayerische Krebsgesellschaft e.V.

Die Bayerische Krebsgesellschaft berät und unterstützt krebskranke Menschen und deren Angehörige.

Bayerische Krebsgesellschaft e.V.

Geschäftsstelle München

Nymphenburger Str. 21a

80335 München

Tel: 089 / 54 88 40 - 0

Fax: 089 / 54 88 40 - 40

E-Mail: info@bayerische-krebsgesellschaft.de

www.bayerische-krebsgesellschaft.de

Psychosoziale Krebsberatungsstelle Augsburg

Schießgrabenstr. 6

86150 Augsburg

Tel: 0821 / 90 79 19 - 0

Fax: 0821 / 90 79 19 - 20

E-Mail: brs-augsburg@bayerische-krebsgesellschaft.de



Psychosoziale Krebsberatungsstelle Kempten

Kronenstr. 36 / 2. OG (Aufzug)

87435 Kempten

Tel: 0831 / 52 62 27 - 0

Fax: 0831 / 52 62 27 - 99

E-Mail: kbs-kempten@bayerische-krebsgesellschaft.de



Die regionalen Selbsthilfegruppen sind offen für alle Krebserkrankungen.

Gruppe Kempten I

(für jüngere Frauen bis 55 Jahre)

Bärbel Hartmann

Tel: 0831 / 96 06 09 1 (Büro, Di. u. Do.)

Fax: 0831 / 96 08 70 66 (Büro)

www.krebsselbsthilfe-kempten.de

Gruppe Kempten II

(für ältere Frauen)

Edith Hersping

Tel: 0831 / 52 37 09 0

E-Mail: hersping@t-online.de

www.krebsselbsthilfe-kempten.de

Gruppe Memmingen 1

Waltraud Lenzenhuber

Tel: 08331 / 81 833

Andrée Müller

Tel: 08334 / 25 93 15

E-Mail: andree.mueller@gmx.net



Gruppe Memmingen 2

Doris Rothmeier

Tel: 08331 / 49 06 096

Gruppe Günzburg

Anita Niessner

Tel: 07308 / 41 91 6

Gruppe Neu-Ulm

Maria Grüner

Tel: 08221 / 25 08 49



Frauenselbsthilfe nach Krebs e.V.

Selbsthilfvereinigung für Frauen nach Krebs und einem Netzwerk für Männer mit Brustkrebs.

Frauenselbsthilfe nach Krebs e.V.

Thomas-Mann-Str. 40

53111 Bonn

Tel: 0228 / 33 88 94 00

Fax: 0228 / 33 88 94 01

E-Mail: kontakt@frauenselbsthilfe.de

www.frauenselbsthilfe.de

Gruppe Ehingen

Martha Gruhler

Tel: 07391 / 75 75 15

Gruppe Heidenheim

Gusti Schaich

Tel: 07321 / 42 84 4

E-Mail: gusti-schaich@web.de

Gruppe Isny

Monika Zehrlaut

Tel: 07562 / 93 51 8

E-Mail: monika.zehrlaut@oberschwabenklinik.de



Gruppe Leutkirch

Renate Schönenberger
Tel: 07561 / 91 53 67

Gruppe Münsingen

Maria Göttel
Tel: 07383 / 10 39
E-Mail: j.gottel@t-online.de

Gruppe Saulgau

Siglinde Deni
Tel: 07581 / 88 63
E-Mail: Franz.Deni@t-online.de

Gruppe Sonthofen

Renate Horn
Tel: 08321 / 89 584
E-Mail: renete.horn@augustakom.net

Gruppe Ulm

Christa Ranz-Hirt
Tel: 0731 / 28 94 7
Fax: 0731 / 27 13 5
E-Mail: christaranzhirt@freenet.de



Kinder

Seit mehr als 25 Jahren hilft der Förderkreis erkrankten Kindern und ihren Familien, z.B. bei Behördengängen und sozialen Engpässen.

Leistungen: Elternhäuser zum Übernachten, Unterstützung der Kinderklinik, Förderung der Krebsforschung und Knochenmarktypisierung, Organisation von Veranstaltungen.

Förderkreis für tumor- und leukämiekranke Kinder Ulm e.V.

Geschäftsstelle Ulm

Elvira Wäckerle

Prittwitzstr. 48

89075 Ulm

Tel: 0731 / 96 60 90

Fax: 0731 / 96 60 92 9

E-Mail: fk-ulm@t-online.de

www.foerderkreis-ulm.org

www.aktion-handinhand.de

Wussten Sie schon ...



Botanischer Garten der Universität Ulm

Der Botanische Garten der Universität Ulm liegt südöstlich der Universität und erstreckt sich vom Oberen Eselsberg bis hinunter ins Lehrer Tal. Mit seinen 28 Hektar Freigelände gehört er zu den größten Universitätsgärten in Deutschland, der in erster Linie Aufgaben in Forschung und Lehre erfüllt.

Von bunten Wiesenflächen, schattigen Wäldern, Feuchtbiotopen bis hin zu verschiedenen Themengärten gibt es im Botanischen Garten vieles zu sehen und zu entdecken. In der Nähe der Gewächshäuser liegt der neue Apothekergarten Ulm mit rund 200 verschiedenen Heilpflanzen. Südlich davon präsentiert sich in bunten Farben der Taglilien-Schaugarten. An zentraler Stelle im Garten befindet sich eine Pergola mit Sitzgelegenheit, die von einem Rosengarten eingerahmt wird. Im nahe gelegenen Bauerngarten lernt der Besucher viele bekannte Nutz- und Zierpflanzen kennen. Unbedingt sehenswert sind auch die Gewächshäuser, in denen Pflanzen aus tropischen Regenwäldern mit riesigen Blättern und exotischen Blüten beeindruckend sind.

Der freie Zugang zum Botanischen Garten wird von der Bevölkerung rege genutzt. Jährlich besuchen einige 10.000 Besucher den Garten.



Selbsthilfebüro KORN e.V.

Das Selbsthilfebüro KORN e.V. vermittelt Kontakte zu Selbsthilfegruppen in der Region und unterstützt Selbsthilfegruppen bei der Gründung, organisatorischen und fachlichen Fragen, finanzieller Förderung sowie bei der Öffentlichkeitsarbeit.

Selbsthilfebüro KORN e.V.

Koordinationsstelle Regionales Netzwerk

Universitätsklinikum Ulm

Frauensteige 6

89075 Ulm

Tel: 0731 / 88 03 44 10

Fax: 0731 / 88 03 44 19

E-Mail: kontakt@selbsthilfebuero-korn.de

www.selbsthilfebuero-korn.de



Notiz



Adressen

Deutsche Krebshilfe e.V.

Buschstr. 32

53113 Bonn

Tel: 0228 / 7 29 90 - 0

Fax: 0228 / 7 29 90 - 11

E-Mail: deutsche@krebshilfe.de

www.krebshilfe.de

Die Deutsche Krebshilfe e.V. informiert über ihre Aktivitäten, Krebsentstehung, Krebsarten, Vorbeugung und Therapien.

Deutsche Krebsgesellschaft e.V.

Tiergarten Tower

Straße des 17. Juni 106 - 108

10623 Berlin

Tel: 030 / 322 93 29 0

Fax: 030 / 322 93 29 66

E-Mail: web@krebsgesellschaft.de

www.krebsgesellschaft.de

Die Deutsche Krebsgesellschaft e.V. informiert rund um das Thema Krebs und stellt den Kontakt zu den Landeskrebsgesellschaften her.



Krebsverband Baden-Württemberg e.V.

Adalbert-Stifter-Str. 105
70437 Stuttgart
Tel: 0711 / 848 - 10 770
Fax: 0711 / 848 - 10 779
E-Mail: info@krebsverband-bw.de
www.krebsverband-bw.de

Informationen über regionale Angebote rund um das Thema Krebs und Kontaktstelle für Selbsthilfegruppen in Baden-Württemberg.

Haus der Krebsselfhilfe Bonn

Thomas-Mann-Str. 40
53111 Bonn
Tel: 0228 / 33 889 - 0
Fax: 0228 / 33 889 - 560
E-Mail: info@hksh-bonn.de
www.hksh-bonn.de

Das Haus der Krebs-Selbsthilfe in Bonn informiert über die Verbände und das Leitbild der Krebs-Selbsthilfeorganisationen im Haus der Krebsselfhilfe.

WIR ÜBER UNS





Comprehensive Cancer Center Ulm

Das Comprehensive Cancer Center Ulm (CCCU) ist eine abteilungsübergreifende Einrichtung des Universitätsklinikums Ulm und der medizinischen Fakultät.

Das CCCU bemüht sich für Patienten mit Tumorerkrankungen um die bestmögliche interdisziplinäre Versorgung unter Einbeziehung innovativer onkologischer Forschung.



Deutsche Krebshilfe
HELFFEN. FORSCHEN. INFORMIEREN.

Im April 2009 wurde das Ulmer Krebszentrum als Spitzenzentrum der Krebsmedizin in Deutschland von der Deutschen Krebshilfe e.V. ausgezeichnet. Das Ulmer Krebszentrum ist eines von bundesweit nur elf Zentren, die als onkologisches Spitzenzentrum ausgezeichnet und gefördert werden.



Prof. Dr. H. Döhner

Sprecher
Ärztlicher Direktor
Innere Medizin III



Prof. Dr. P. Möller

Stv. Sprecher
Ärztlicher Direktor
Pathologie



Zielsetzung

Das CCCU steht für die enge Kooperation und Abstimmung aller an der Behandlung eines Patienten Beteiligten im ärztlichen, pflegerischen und psychosozialen Bereich. Unser Ziel ist es, eine höchstmögliche Chance auf Heilung zu gewährleisten, bzw. in nicht mehr heilbaren Krankheitsstadien für eine möglichst hohe Lebensqualität zu sorgen.

Beispielhaft stehen dafür die wöchentlich stattfindenden interdisziplinären Tumorkonferenzen (Tumorboards). Hier besprechen Fachärzte aller erforderlichen Fachrichtungen die Patienten, bei denen eine Krebserkrankung diagnostiziert wurde. Eine Fallvorstellung erfolgt sowohl bei Erstdiagnose als auch bei notwendigen Änderungen des Therapiekonzeptes im Krankheitsverlauf.

Auch externe Patienten können im Tumorboard vorgestellt werden. Dieser Service wird von den externen Kooperationspartnern des CCCU wie Klinikärzten und niedergelassenen Onkologen gerne genutzt.



PD Dr. G. v. Wichert

Sekretär
Leitender Oberarzt
Innere Medizin I



Dr. R. Mayer-Steinacker

Ärztliche Koordination
Oberärztin CCCU
Innere Medizin III



Die klinische Versorgung der Patienten findet zumeist in zertifizierten Organzentren statt. Hier sind am Universitätsklinikum Ulm neben dem Brustzentrum, das Darmzentrum, das Genitalzentrum, das Hauttumorzentrum, das Prostatazentrum und das Sarkomzentrum etabliert.

Die Behandlung der Patienten erfolgt nach klinikinternen, verbindlichen Leitlinien, die sich ihrerseits auf neueste internationale Leitlinien stützen.

Im Rahmen klinischer Studien haben Patienten die Möglichkeit, von innovativen Therapiekonzepten zu profitieren.

Wir möchten Sie ermutigen, Ihre Fragen zu Behandlungsmöglichkeiten, Nebenwirkungen und unterstützenden Begleitmaßnahmen direkt an unsere Ärzte und unser medizinisches Fachpersonal zu stellen.



Geschäftsstelle

Tel: 0731 / 500 - 56 056

Fax: 0731 / 500 - 56 055

E-Mail: sekr.cccu@uniklinik-ulm.de

www.ccc-ulm.de

Anschrift:

Albert-Einstein-Allee 23
89081 Ulm

Ansprechpartner:

Elisabeth Hauf

Tel: 0731 / 500 - 56 003

Spendenkonto:

Universitätsklinikum Ulm | Verw.zweck: D.0181

Sparkasse Ulm, BLZ 630 500 00, Konto 106 478



Notiz



Fachambulanzen am Universitätsklinikum Ulm

Gerne können Sie mit der entsprechenden Ambulanz des Universitätsklinikums telefonisch Kontakt aufnehmen, um einen Untersuchungstermin oder ein Beratungsgespräch zu vereinbaren.

Chirurgie I

Safranberg (Viszeral-, Transplantationschirurgie, Magen, Darm, Pankreas, Leber)

.....

Allgemeine Ambulanz	0731 / 500 - 535 55
Privatambulanz	0731 / 500 - 535 01
	0731 / 500 - 535 02

Chirurgie II

Safranberg (Thorax- und Gefäßchirurgie)

.....

Allgemeine Ambulanz	0731 / 500 - 540 04
Privatambulanz	0731 / 500 - 540 01

Chirurgie III

Safranberg (Handchirurgie/Wiederherstellung Unfall, Sarkome, Weichteiltumore, ossäre Metastasen)

.....

Allgemeine Ambulanz	0731 / 500 - 530 60
Privatambulanz	0731 / 500 - 545 01



Dermatologie

Söflingen

Allgemeine Ambulanz 0731 / 500 - 575 14
(9.00 – 12.00 Uhr)
Privatambulanz 0731 / 500 - 575 08

Gynäkologie

Michelsberg

Allgemeine Ambulanz 0731 / 500 - 586 88
Privatambulanz 0731 / 500 - 585 30

HNO

Michelsberg

Allgemeine Ambulanz 0731 / 500 - 595 70
Privatambulanz 0731 / 500 - 595 07



Innere Medizin I

Oberer Eselsberg
(Gastroenterologie, Endokrinologie, Nephrologie)

Allgemeine Ambulanz 0731 / 500 - 440 32
Privatambulanz 0731 / 500 - 445 03

Innere Medizin II

Oberer Eselsberg
(Kardiologie, Pulmonologie, Angiologie)

Allgemeine Ambulanz 0731 / 500 - 451 61
Privatambulanz 0731 / 500 - 450 03

Innere Medizin III

Oberer Eselsberg
(Hämatologie, Onkologie, Rheumatologie, Infektionskrankheiten)

Allgemeine Ambulanz 0731 / 500 - 440 32
Privatambulanz 0731 / 500 - 455 10

Kinderklinik

Michelsberg

Allgemeine Ambulanz 0731 / 500 - 573 30
Privatambulanz 0731 / 500 - 570 01



Neurochirurgie

Bereich Safranberg

Allgemeine Ambulanz 0731 / 500 - 550 55

Privatambulanz 0731 / 500 - 550 01

Bereich Günzburg, BKH

Allgemeine Ambulanz 08221 / 96 22 34

Privatambulanz 08221 / 96 22 52

Orthopädie

Oberer Eselsberg, RKU

Allgemeine Ambulanz 0731 / 177 - 20 00

Privatambulanz 0731 / 177 - 11 02

Urologie

Michelsberg

Allgemeine Ambulanz 0731 / 500 - 580 85

Privatambulanz 0731 / 500 - 580 04



Nuklearmedizin/PET

Oberer Eselsberg

.....
Anmeldung 0731 / 500 - 613 14

Röntgendiagnostik

Oberer Eselsberg

.....
Anmeldung 0731 / 500 - 611 10

Safranberg

.....
Anmeldung 0731 / 500 - 610 11

Michelsberg

.....
Anmeldung 0731 / 500 - 612 10



Strahlenklinik

Oberer Eselsberg

Allgemeine Ambulanz 0731 / 500 - 562 00

Privatambulanz 0731 / 500 - 561 01

MOT

Oberer Eselsberg

(Medizinisch Onkologische Tagesklinik
der Inneren Medizin I, II, III)

Anmeldung 0731 / 500 - 456 70



Internet-Patienten-Portal

Wir laden Sie ein, sich auch auf unseren Internetseiten über unsere Experten und unsere Leistungen zu informieren.

www.ccc-ulm.de

- » Vorstellung unserer onkologischen Experten
- » Ursachen und Risikofaktoren der Krebsentstehung
- » Krankheitsanzeichen
- » Diagnostik
- » Therapieverfahren
- » Nachsorge, Prognose
- » Wegweiser - Psychosozialer Runder Tisch Ulm





WIR BEDANKEN UNS

Wir danken allen in der Broschüre genannten Selbsthilfegruppen mit ihren Mitgliedern für die vertrauensvolle und konstruktive Mitarbeit.



Herausgeber

Integratives Tumorzentrum des Universitätsklinikums
und der Medizinischen Fakultät

Comprehensive Cancer Center  **Ulm**

Albert-Einstein-Allee 23
89081 Ulm

V.i.S.d.P. PD Dr. Götz von Wichert
Fotos Universität Ulm, Universitätsklinikum Ulm
Grafik Julia Baumann | www.werkstattfuergestaltung.net

I M P R E S S U M

SELBSTHILFGRUPPEN



Integratives Tumorzentrum des Universitätsklinikums
und der Medizinischen Fakultät

Comprehensive Cancer Center



Albert-Einstein-Allee 23
89081 Ulm